

# Oficinas de Verão 2023

## Oficinas de Verão 2023 nos Centros de Educação para a Sustentabilidade do Porto

Entre 3 de julho e 8 de setembro o programa de Oficinas Sazonais de Verão 2023 promove a descoberta e o contato com a Natureza da Quinta do Covelo, Núcleo Rural do Parque da Cidade e Jardins do Palácio de Cristal.

São 9 oficinas, com duração de uma semana, de 2ª a 6ª feira, manhã e tarde, a decorrer nos Centros de Educação para a Sustentabilidade do Porto – CE.ES, localizados nos mesmos espaços verdes. Observar, jogar, experimentar e contruir na Natureza são o fio condutor de dias de muita diversão e aprendizagem.

As oficinas planeadas para explorar a Natureza decorrem principalmente ao ar livre e destinam-se a crianças dos 6 aos 9 anos ou dos 10 aos 12 anos. Os lugares são limitados a 20 crianças por oficina e as crianças portadoras do Cartão Porto têm prioridade em 50% da lotação. A participação é gratuita mas sujeita a reserva prévia. As inscrições online serão abertas 18 dias antes da data de início de cada Oficina. A confirmação às famílias será efetuada 15 a 12 dias antes do início de cada Oficina.

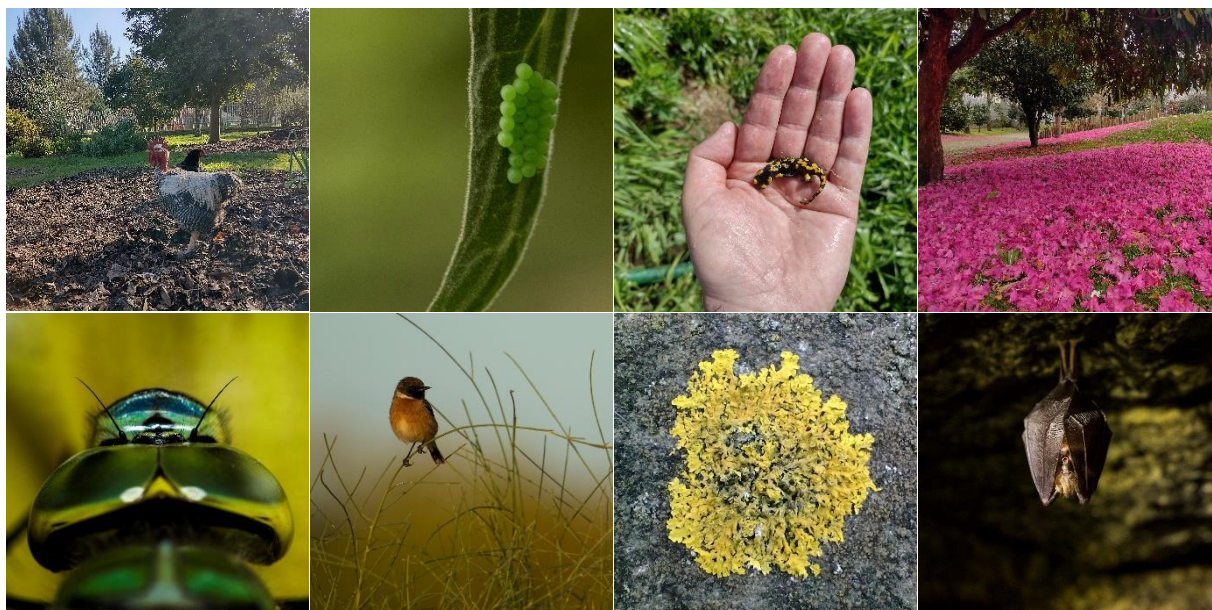

## Oficina 1 | 3 a 7 de julho | Descobrir os animais no verão | Núcleo Rural do Parque da Cidade



Nesta oficina partimos à descoberta de vários animais... anfíbios, répteis, insetos, aves e mamíferos. A surpresa pode estar no que a vista não alcança... Podemos encontrar no Parque da Cidade animais com características muito particulares: cantores líricos, mestres em camuflagem, vidas duplas, oportunistas, exibicionistas, contorcionistas e muito, muito mais...

Através de jogos e das artes plásticas vamos depois representar os animais, as suas características e hábitos observados durante as saídas de campo.

Duração: 5 dias | Faixa etária: 6 a 9 anos  
Data de abertura das inscrições: 14 de junho 2023

## Oficina 2 | 10 a 14 de julho | Pintar a alma da natureza | Palácio de Cristal



Nesta oficina vamos observar e representar da alma da Natureza através da obra do pintor simbolista francês *Edgar Maxence* "O espírito da floresta". Durante esta semana os participantes farão várias saídas de campo, com o objetivo de promover a sua inspiração e conexão com a Natureza. Paralelamente, utilizando diversas técnicas de artes plásticas, os participantes serão desafiados a criar retratos e autorretratos integrados na Natureza.

Duração: 5 dias | Faixa etária: 10 - 12 anos  
Data de abertura das inscrições: 21 de junho 2023

## Oficina 3 | 17 a 21 de julho | Aprender na floresta | Quinta do Covelo



Uma semana passada na floresta, durante a qual vamos explorar o lado inspirador, criativo e dinâmico de cada um dos participantes, na sua interação com o meio envolvente. Aprenderemos a orientar-nos e a ler os sinais da floresta, mas também conhecer e identificar a sua fauna e flora. Em simbiose com a floresta iremos fazer diversas construções efémeras, desenvolvendo os conhecimentos e conexões criadas ao longo das atividades.

Duração: 5 dias | Faixa etária: 6 - 9 anos  
Data de abertura das inscrições: 28 de junho 2023

## **Oficina 4 | 24 a 28 de julho | Teares da natureza | Núcleo Rural do Parque da Cidade**



Nesta oficina cruzaremos a história e a origem da tecelagem com a Natureza. Através da exploração e observação do Parque da Cidade vamos conhecer algumas espécies de plantas que compõem a paisagem. Inspirados nos passeios pelo parque e utilizando os elementos recolhidos iremos depois tecer a trama nos diversos teares que vamos construir.

Duração: 5 dias | Faixa etária: 10 – 12 anos  
Data de abertura das inscrições: 5 de julho 2023

## **Oficina 5 | 31 de julho a 4 de agosto | Caminhos agrestes, plantas silvestres | Palácio de Cristal**



Nesta oficina, partimos de leituras de trechos da obra de Miguel Torga, que descrevem a vegetação silvestre de Trás-os-Montes, para observar a flora espontânea dos caminhos do Palácio de Cristal. Inspirados nas plantas encontradas pelos trilhos do Palácio de Cristal e nas descrições do autor, vamos ilustrar alguns dos seus trechos através de diferentes técnicas das artes plásticas.

Duração: 5 dias | Faixa etária: 6 - 9 anos  
Data de abertura das inscrições: 12 de julho 2023

## **Oficina 6 | 7 a 11 de agosto | Aprender na floresta | Quinta do Covelo**



Uma semana passada na floresta, durante a qual vamos explorar o lado inspirador, criativo e dinâmico de cada um dos participantes na sua interação com o meio envolvente. Aprenderemos a orientar-nos e a ler os sinais da floresta, mas também conhecer e identificar a sua fauna e flora. No final, sempre em simbiose com a floresta, iremos fazer diversas construções efémeras com tudo o que ela tem para nos oferecer.

Duração: 5 dias | Faixa etária: 10 - 12 anos  
Data de abertura das inscrições: 19 de julho 2023

## Oficina 7 | 21 a 25 de agosto | Festa das colheitas | Quinta do Covelo

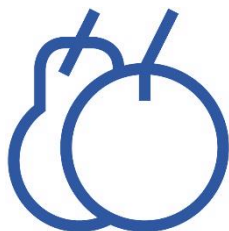

Para os povos Celtas o solstício de verão era uma época de fartura e celebração. Durante esta semana vamos preparar uma festa agrícola à moda dos povos Celtas, uma festa das colheitas em honra ao deus do Sol... vamos colher, selecionar sementes de diversos cereais e leguminosas e até recriar uma desfolhada, sem nunca deixar de relacionar estes alimentos com uma alimentação saudável. A semana termina uma festa de sabores, adornada e colorida com grinaldas e coroas, mas também com a construção de bonecos feitos de palha (de milho ou trigo) - chamados de Senhor e Senhora do Milho pelos Celtas.

Duração: 5 dias | Faixa etária: 6 - 9 anos  
Data de abertura das inscrições: 2 de agosto 2023

## Oficina 8 | 28 de agosto a 1 setembro | Impressões da natureza | Palácio de Cristal



Nesta oficina vamos explorar e observar a geometria da Natureza dos jardins do Palácio de Cristal para depois a representar em fotogramas e cianotipias. A cianotipia é uma técnica de impressão manual de negativos monocromáticos, realizada através de uma emulsão que revela as imagens sempre em tons de azul. Usando como tela de revelação sacos de pano, iremos posteriormente agrupá-los criando um *patchwork* da Natureza.

Duração: 5 dias | Faixa etária: 10 – 12 anos  
Data de abertura das inscrições: 9 de agosto 2023

## Oficina 9 | 4 a 8 de setembro | Experiências na natureza | Núcleo Rural do Parque da Cidade



Nesta oficina vamos explorar natureza e investigar como funciona. Através da realização de experiências divertidas, vamos fazer descobertas e perceber muitos dos fenómenos que acontecem à nossa volta: porque é que as folhas mudam de cor; porque é que a casca de um fruto se decompõe ou apodrece; de que direção sopra o vento; como podemos filtrar a água suja; para que serve uma estufa e outros fenómenos curiosos.

Duração: 5 dias | Faixa etária: 6 - 9 anos  
Data de abertura das inscrições: 16 de agosto 2023

## Calendário, horários e locais

Data da oficina	Local	Oficina	Idade	Dinamizadoras
3 a 7 de julho	Núcleo Rural do Parque da Cidade	Descobrir os animais no Verão	6 – 9	Carla Moreira, Luisa Fontes e Maria do Céu Moreira
10 a 14 de julho	Palácio de Cristal	Pintar a alma da Natureza	10 – 12	Celeste Maceda, Isabel Andrade e Silva
17 a 21 de julho	Quinta do Covelo	Aprender na floresta	6 – 9	Ana Luísa Coutinho e Maria João Bastos
24 a 28 de julho	Núcleo Rural do Parque da Cidade	Teares da Natureza	10 - 12	Carla Moreira, Luisa Fontes e Maria do Céu Moreira
31 de julho a 4 agosto	Palácio de Cristal	Caminhos agrestes, plantas silvestres	6 - 9	Celeste Maceda, Isabel Andrade e Silva
7 a 11 de agosto	Quinta do Covelo	Aprender na floresta	10 - 12	Ana Luísa Coutinho e Maria João Bastos
21 a 25 de agosto	Quinta do Covelo	Festa das Colheitas	6 – 9	Ana Luísa Coutinho e Maria João Bastos
28 de agosto a 1 de setembro	Palácio de Cristal	Impressões da Natureza	10 - 12	Celeste Maceda, Isabel Andrade e Silva
4 a 8 de setembro	Núcleo Rural do Parque da Cidade	Experiências na Natureza	6 - 9	Luisa Fontes e Maria do Céu Moreira

## Informações úteis aos pais e encarregados de educação

As oficinas têm lugar no período de férias de verão e **destina-se a crianças dos 6 aos 9 anos ou dos 10 aos 12 anos.**

A **frequência é gratuita**, mediante **pré-inscrição obrigatória em formulário on-line** brevemente disponível.

Os lugares são limitados a **20 participantes** e as inscrições serão consideradas por ordem de entrada, com prioridade a crianças portadoras do [Cartão Porto](#) em 50% da lotação da oficina.

Os pais/encarregados de educação receberão a **confirmação da inscrição 2 semanas antes do início da oficina**, exclusivamente para o endereço de correio eletrónico indicado no formulário de inscrição.

O **horário de funcionamento dos CE.ES** durante o período em que decorrem as Oficinas Sazonais é das **9h00 às 17h00**. As crianças podem permanecer nos CE.ES durante todo o horário de funcionamento.

As **atividades realizam-se das 9h30 às 12h30 e das 14h00 às 16h30.**

A inscrição não inclui alimentação. As crianças devem levar lanche da manhã e/ou tarde, água e almoço volante se assim o desejarem.

As atividades decorrem ao ar livre sempre que o tempo o permita; as crianças devem trazer roupa confortável para o ar livre, de acordo com a estação do ano.

Se ainda não o fez, poderá [subscrever a Eco Agenda](#) para receber em primeira mão a informação sobre as atividades de educação ambiental.